

Obec Metylovice

IČ: 00535991 DIČ: CZ00535991

Se sídlem: č.p. 495, 739 49 Metylovice
zastoupená starostou: Ing. Halatou LukášemBankovní spojení: KOMERČNÍ BANKA, a.s., č.ú.: 27-3599820227/0100e-mail: STAROSTA@METYLOVICE.CZ

(dále jen „Povinná“)

a

ČEZ Distribuce, a. s.

IČ 247 29 035, DIČ CZ24729035,

se sídlem Děčín, Děčín IV-Podmokly, Teplická 874/8, PSČ 405 02
zapsaná v OR vedeném Krajským soudem v Ústí nad Labem, oddíl B, vložka 2145
zast.Ing. Martin Barteček, IČ 47195355, Lublaňská 1002/9, 120 00 Praha 2 – Vinohrady,
na základě plné moci č. PM – 210/2021

(dále jen „Oprávněná“)

(společně dále též „Smluvní strany“),

uzavřeli níže uvedeného dne, měsíce a roku tuto:

SMLOUVU O ZŘÍZENÍ VĚCNÉHO BŘEMENE - SLUŽEBNOSTI**č. IV-12-8017515/2, Metylovice 2057/8, 4121534557, NNv, NNk**podle ustanovení § 1257 a násl. zákona č. 89/2012 Sb. občanského zákoníku a ustanovení § 25 odst. 4
zákona č. 458/2000 Sb. energetického zákona.**Článek I.****Úvodní ustanovení**Oprávněná je provozovatelem distribuční soustavy (dále také „PDS“) na území vymezeném licencí na
distribuci elektřiny udělenou PDS Energetickým regulačním úřadem. Distribuční soustava je provozována ve
veřejném zájmu. PDS má povinnost zajišťovat spolehlivé provozování, obnovu a rozvoj distribuční soustavy,
přičemž pokud dochází k umístění zařízení distribuční soustavy na cizí nemovitost, je PDS povinen podle § 25
odst. 4 energetického zákona k této nemovitosti zřídit věcné břemeno (služebnost).**Článek II.****Prohlášení o právním a faktickém stavu**

1. Povinná prohlašuje, že je výlučným vlastníkem:

pozemku parc. č. 1086/7 a 2057/1, v k.ú. Metylovice, obec Metylovice, zapsáno v katastru nemovitostí
vedeném Katastrálním úřadem pro Moravskoslezský kraj, Katastrální pracoviště Frýdek-Místek (dále jen
„Dotčené nemovitosti“)

2. Oprávněná je vlastníkem stavby zařízení distribuční soustavy – nadzemního kabelového vedení NN 0,4 kV na parc. č. 1086/7 a nadzemního kabelového vedení NN 0,4 kV s jedním betonovým sloupem a podzemního kabelového vedení NN 0,4 kV na parc. č. 2057/1 (dále jen „**Zařízení distribuční soustavy**“), která se nachází mj. na Dotčených nemovitostech. Zařízení distribuční soustavy je inženýrskou sítí ve smyslu § 509 občanského zákoníku.

Článek III. Předmět Smlouvy

1. Povinná, jako vlastník Dotčených nemovitostí, zřizuje k Dotčeným nemovitostem ve prospěch Oprávněné věcné břemeno podle § 25 odst. 4 energetického zákona.
2. Obsahem věcného břemene je právo Oprávněné umístit, provozovat, opravovat a udržovat Zařízení distribuční soustavy na Dotčených nemovitostech, provádět jeho obnovu, výměnu a modernizaci, a povinnost Povinné výkon těchto práv strpět (dále jen „**věcné břemeno**“).
3. Rozsah věcného břemene na Dotčených nemovitostech podle této smlouvy je vymezen v geometrickém plánu č. 3011-657/2019 potvrzený Katastrálním úřadem pro Moravskoslezský kraj, Katastrálním pracovištěm Frýdek-Místek dne 8.6.2021 pod č. 1248/2021. Geometrický plán je přílohou této smlouvy.
4. Věcné břemeno zřízené touto Smlouvou se sjednává na dobu neurčitou.

Článek IV. Cena a platební podmínky

1. Věcné břemeno podle této smlouvy se zřizuje za jednorázovou náhradu ve výši **2.000,- Kč** + DPH 21 %, tj. **celkem 2.420,- Kč** (slovy: **dva tisíce čtyři sta dvacet korun českých**).
2. Jednorázovou náhradu uhradí Oprávněná Povinné na základě faktury (daňového dokladu) vystavené Povinnou se splatností 30 dnů od doručení faktury. Povinná uvede na daňovém dokladu číslo vystavené objednávky stranou Oprávněnou. Za datum zdanitelného plnění je považován den vystavení daňového dokladu. Povinná bere na vědomí, že objednávka nebude obsahovat DPH. Objednávka bude Povinné doručena na emailovou adresu, příp. korespondenční adresu uvedenou v záhlaví této smlouvy do 21 dnů od uzavření této smlouvy.
3. Povinná se zavazuje, že vedle náležitostí stanovených platnými právními předpisy, bude faktura obsahovat:
 - o **číselné označení této smlouvy o zřízení věcného břemene** – např. IV-12-xxxxxxx/ a
 - o **desetimístné číslo z objednávky** /např. 41xxxxxxx/.
4. Ujednání tohoto článku smlouvy týkající se objednávky se neužijí, nebude-li objednávka doručena Povinné v termínu odstavce 2.

Článek V. Vklad věcného břemene do katastru nemovitostí

1. Věcné břemeno podle této smlouvy vzniká jeho vkladem do katastru nemovitostí.

2. Smluvní strany se dohodly, že návrh na vklad věcného břemene dle této smlouvy do katastru nemovitostí (dále jen návrh na vklad) bude podán Oprávněnou. Správní poplatek za návrh na vklad uhradí Oprávněná.
3. Povinná tímto zmocňuje Oprávněnou, aby za ní podepsala a podala návrh na vklad a aby ji zastupovala ve vkladovém řízení. Udělení zmocnění a jeho přijetí Smluvní strany potvrzují svými podpisy této smlouvy.

Článek VI. Závěrečná ujednání

1. Jakékoli změny či doplnění textu tohoto návrhu smlouvy ze strany Povinné budou považovány za nový návrh smlouvy a k uzavření smlouvy dojde teprve akceptací takto upraveného návrhu Oprávněnou.
2. Tato smlouva je vyhotovena ve třech stejnopisech, z nichž po jednom obdrží (každá) Povinná a Oprávněná a jeden stejnopis bude Oprávněnou použit pro účely příslušného řízení o povolení vkladu věcného břemene do katastru nemovitostí.
3. Smluvní strany berou na vědomí, že na tuto smlouvu se dle § 3 odst. 2 písm. q) zákona č. 340/2015 Sb. o registru smluv, ve znění pozdějších předpisů, nevztahuje povinnost uveřejnění v registru smluv. Tato smlouva nabývá platnosti a účinnosti dnem připojení podpisu poslední smluvní stranou.
4. Záměr zřídit věcné břemeno k Dotčeným nemovitostem byl schválen usnesením zastupitelstva/rady obce/města METYLovice, č.j. 9/2021 ze dne 31.8.2021.
5. Součástí této smlouvy je její:

Příloha - *Geometrický plán pro vyznačení věcného břemene*

Dne 2.9.2021

Dne 30-07-2021

Povinná

Oprávněná



Ing. Halata Lukáš
starosta



Ing. Martin Barteček



VÝKAZ DOSAVADNÍHO A NOVÉHO STAVU ÚDAJŮ KATASTRU NEMOVITOSTÍ

Dosavadní stav			Nový stav											
Označení pozemku parc. číslem	Výměra parcely		Druh pozemku Způsob využití	Označení pozemku parc. číslem	Výměra parcely		Druh pozemku Způsob využití	Typ stavby Způsob využití	Zpús. určení výměr	Porovnání se stavem evidence právních vztahů				
	ha	m ²			ha	m ²				Díl přechází z pozemku označeného v katastru nemovitostí	dřívější poz. evidenci	Číslo listu vlastnictví	Výměra dílu	
												ha	m ²	
1086/4											1086/4	566		
1086/7											1086/7	1		
2057/1											2057/1	1		
2057/8											2057/8	1620		

Oprávněný: dle listiny

Druh věcného břemene: právo dle listiny

Seznam souřadnic (S-JTSK)
Číslo bodu Souřadnice pro zápis do KN
Y X Kód kv. Poznámka

k.ú.	Metylovice (693545)				
2254-2	469068.20	1127244.89	3		průsečík
1	469073.99	1127249.33	3		lom břemene
2	469073.27	1127250.03	3		lom břemene
3	469053.37	1127228.46	3		lom břemene
4	469052.17	1127228.66	3		lom břemene
5	469058.30	1127223.72	3		lom břemene
6	469058.68	1127224.18	3		lom břemene
7	469073.68	1127249.64	3		průsečík
8	469072.48	1127249.23	8		průsečík
9	469056.48	1127225.19	3		průsečík
10	469056.93	1127225.59	3		průsečík

GEOMETRICKÝ PLÁN pro vymezení rozsahu věcného břemene k části pozemku	Geometrický plán ověřil úředně oprávněný zeměměřický inženýr:		Stejnopis ověřil úředně oprávněný zeměměřický inženýr:	
	Jméno, příjmení:	Ing. Zdeněk Mlčoch	Jméno, příjmení:	Ing. Zdeněk Mlčoch
	Číslo položky seznamu úředně oprávněných zeměměřických inženýrů:	2207/04	Číslo položky seznamu úředně oprávněných zeměměřických inženýrů:	2207/04
	Dne: 3. června 2021	Číslo: 4273/2021	Dne: 9. 6. 2021	Číslo: 4273/2021
Náležitostmi a přesností odpovídá právním předpisům.	Katastrální úřad souhlasí s očišlováním parcel.		Tento stejnopis odpovídá geometrickému plánu v elektronické podobě uloženému v dokumentaci katastrálního úřadu.	
Vyhotovitel: Emgeo profi s.r.o. Sadová 609 73801 Frýdek-Místek Číslo plánu: 3011-657/2019 Okres: Frýdek-Místek Obec: Metylovice Kat. území: Metylovice Mapový list: Frýdlant n.O. 7-3/32 Dosavadním vlastníkům pozemků byla poskytnuta možnost seznámit se v terénu s průběhem navrhovaných nových hranic, které byly označeny předepsaným způsobem: viz. seznam souřadnic	KÚ pro Moravskoslezský kraj KP Frýdek-Místek Libuše Strakošová PGP-1248/2021-802 2021.06.08 08:39:31 CEST		Ověření stejnopisu geometrického plánu v listinné podobě. 	

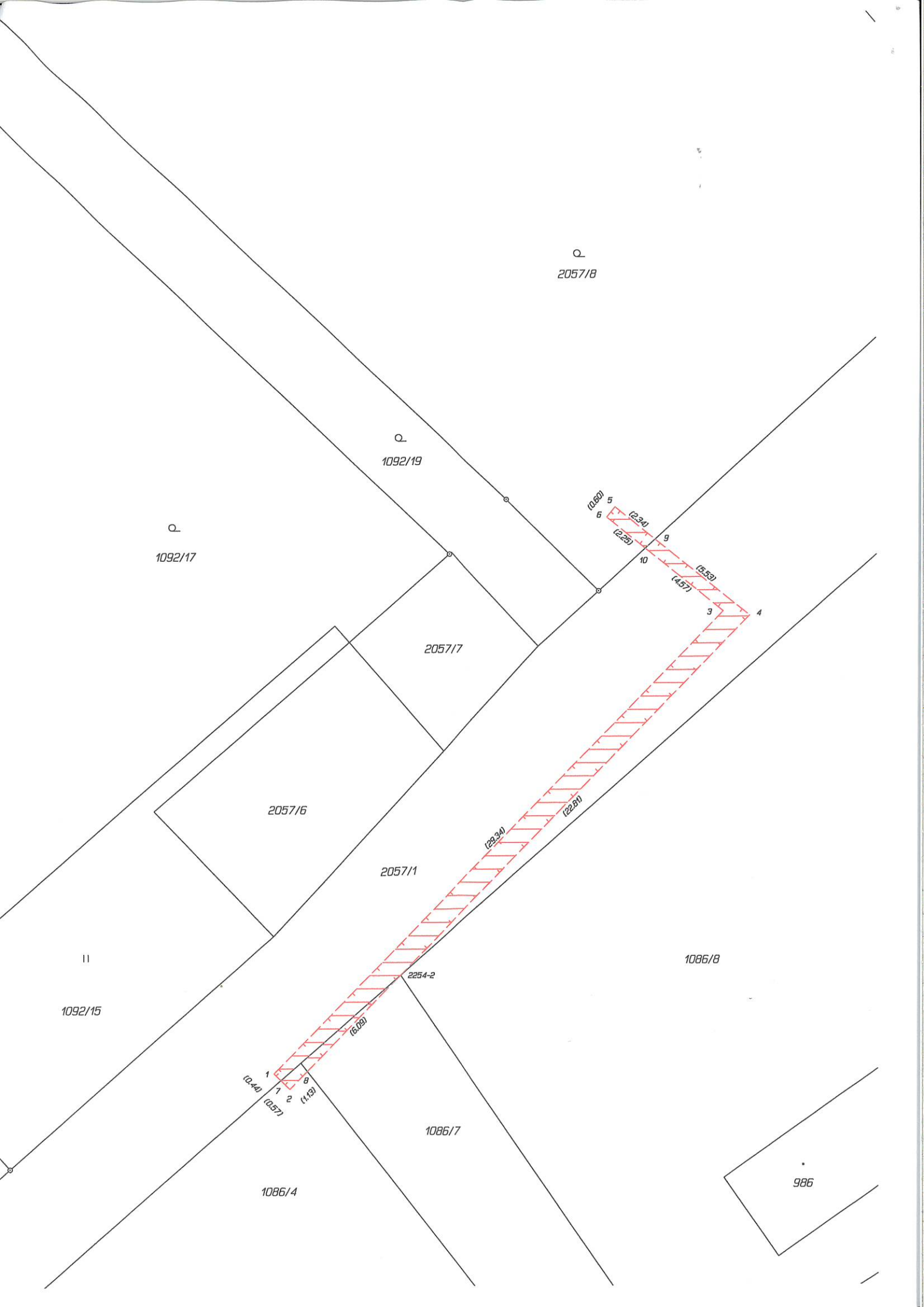

Q
2057/8

Q
1092/19

Q
1092/17

2057/7

2057/6

2057/1

1086/8

II

1092/15

2254-2

1086/7

1086/4

986

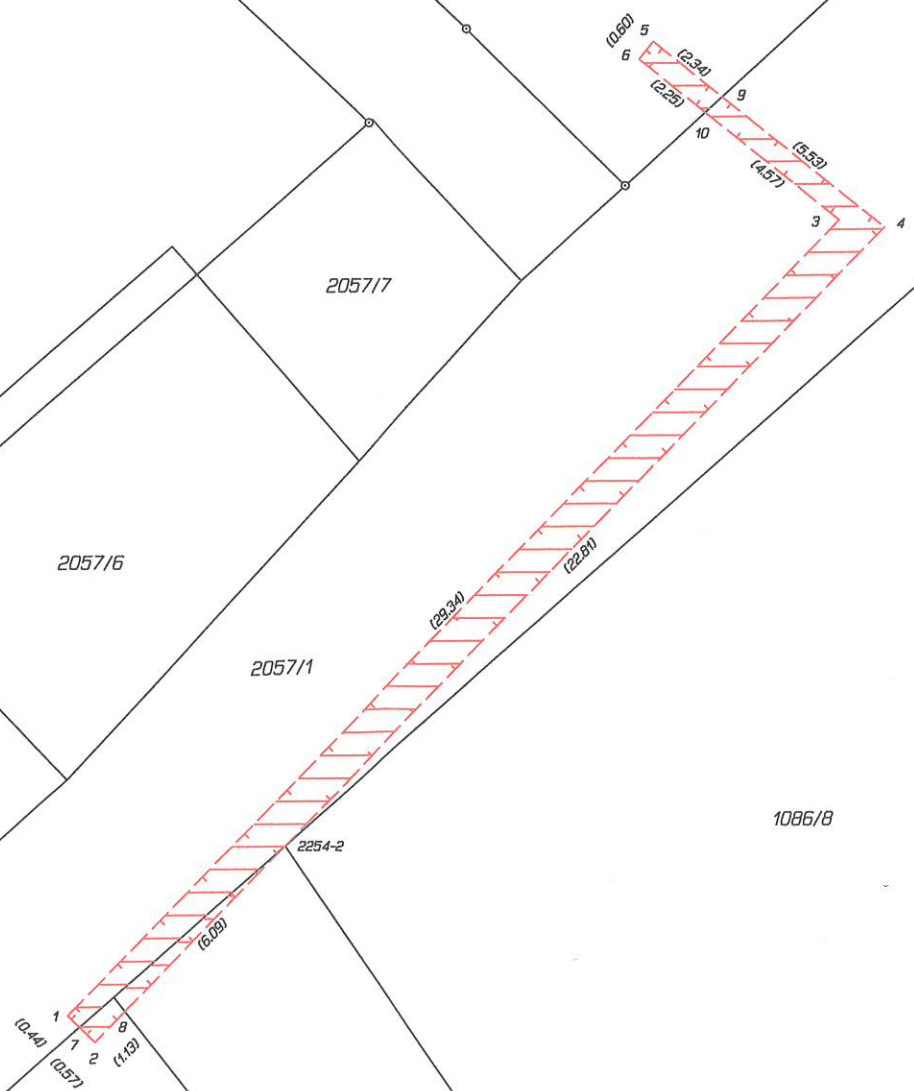

B 15.6.
✓

Příloha ke geometrickému plánu č.: 3011-657/2019 k.ú. Metylovice
IV-12-8017515

Délka a plocha věcného břemene dle parcel :

parcela č.	délka (m)	plocha (m2)	LV č.
1086/4	1.1	0.5	566
1086/7	2.3	1.3	1
2057/1	31.3	31.0	1
2057/8	2.3	1.3	1620

Vyhotovil : Ing. Zdeněk Mlčoch
Ve Frýdku-Místku 3.6.2021

Náležitosti a přesnosti odpovídá
právním předpisům

